大光報

社址：韶關風度路一零九號
電報掛號：三二四二
電話：廣東省政府轉
內政部登記證警字第七〇三四號
中華郵政登記認為第一類新聞紙類
今日出紙一大張一小張
零售每份國幣三元
訂閱每月每份國幣九十元
中華民國二十八年七月七日創刊
新聞紙第一六七五號

謹啓

我們承王朗秋先生介紹並得雙方家長同意謹於國曆三月五日在韶結婚並即赴渝旅行謹此敬告

諸親友

李保芳
呂瑤琴 敬啓

中南橡膠廠有限公司

◎由江廠附設◎

舊輪胎翻新

華僑投資創辦
政府特准專利

解放戰時交通器材困難
特由印度航空輸運原料

欲使廢舊輪胎重新有用，請交本廠翻製！

效用：等於新胎百分之八十五

曲江廠廠址：牛頭潭黃村八號
本公司總管理處：重慶五四路三號

招考空軍通訊學校員生

凡籍隸中華民國國籍之青年品端體健思想純正者中級組通信員機務員年齡在十九歲至廿四歲高中畢業或同等學歷者初級組通信士機務士年齡在十七至廿二歲中初畢業或同等學力者

報名日期即日起至三月卅一日止 報名地點曲江東堤路廿一號空軍招生處

招考空軍領航員廣告

凡籍隸中華民國國籍之男子年齡在十八歲以上二十五歲以下，體格健全，按照空軍勤務體格標準，高級中學畢業或同等學歷者

注意 截止日期 三月卅一日

廣州大學海廣劇社公演

近世劇 不朽傑作

明星心

即電影之蘭閨飛夢

演出者：陳劍康
導演：蕭邨

三月七日起在復興劇場

速定座 欲免向隅

每日下午二時起

戰爭論綱要

克勞塞維茲

世界最偉大最有價值之兵學名著

成田賴武著 李浴日譯

已經出版

本書特點

內有克氏綱要
內有名貴圖表都六十四幅
內有對克氏理論批判之精闢「附說」
內有闡明現代戰理之長篇「總論」
欲研究大戰原理者不可不讀
欲指揮大軍作戰者不可不讀
讀了原著而未了解者不可不讀
讀了此書可推知此次大戰之誰勝誰敗

每冊定價五十元 郵購另加郵費五元

發行者：世界兵學社

愛情長青

潘先生緒忠
袁學長多寶 結婚誌喜

廣東省省立勷勤商學院同學會同人敬賀

謹啓

國曆卅三年三月五日下午三時命舍姪蕃小女鈿假曲江黃田壩新紀元禮堂舉行結婚禮謹報以符禮習

夏南浩
楊靜山 敬啓

廣州大學稅務訓練班招生

廣東省會計函授學校招生

廣東省政府民政廳招考忠烈祠工讀生

韶關市政府公告

林熙律師代表彰彰文君啓事

啓事

事務所韶關市抗日東路第四十號

盟軍深入倭水界 敵將退守卡維恩
美空軍又炸千島群島

【本報今晨特接倫敦廣播】路透社訊，盟軍在太平洋上攻佔海軍群島後，其前進基地已突入日本水界內三千二百哩。若以海程而言，則盟軍此種突進態勢，已深入整個所羅門群島與新幾內亞。

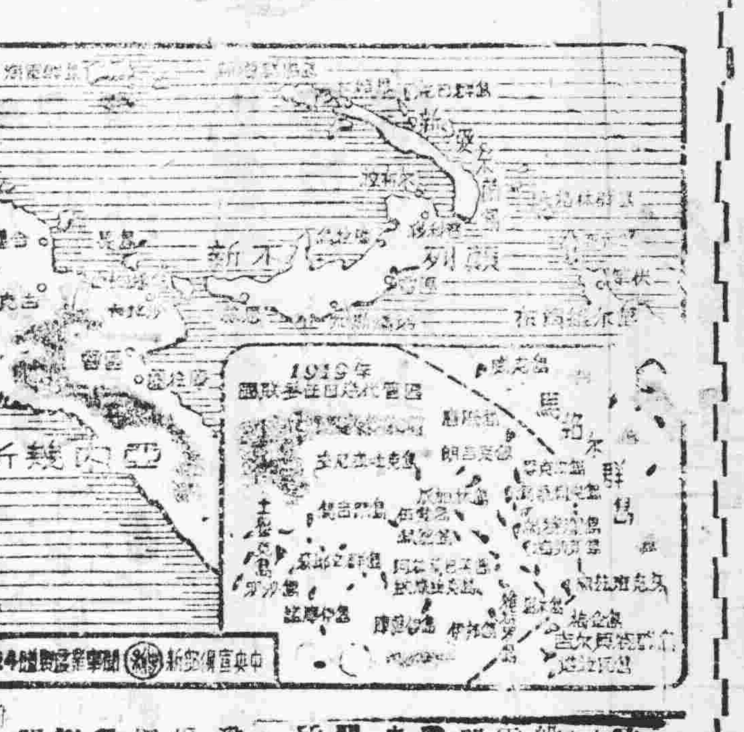

【華盛頓三日中央社路透電】美太平洋艦隊總司令部公報稱，美海軍飛機昨襲千島群島內之幌筵島及占守島，投彈五噸，出動各機，悉數安返。陸軍轟炸機一日轟炸其他目標，攻擊兩群島東部日軍佔領之三處基地及海域等。

【本報今晨特接華盛頓廣播】合衆社訊，一般相信有若干顯露迹象，美軍迅即可攻取拉布爾港。美軍在鄰近島嶼及新不列顛間已建立機場多所。最近數週來，日軍在拉布爾港軍事活動，甚爲沉寂。據昨日探報，港內絕無艦艇踪跡。一般相信，日軍企圖開拓卡維恩島爲主要基地，以代替[illegible]。

【中央社電】遲到。中國軍隊已迫近胡康河谷最大村落孟關。據中國軍隊廖將軍稱，中國軍隊刻正肅清叢林中之日軍殘敵陣地，并向敗退中之日軍保持不斷之壓力。隨廖將軍司令部諸記者跋涉於中國軍隊經過之河谷。沿途發現日軍遺下之物品甚多。樹林中日軍撤退之前，殺死之馱馬，惡臭撲鼻。沿途並有敵之足跡。據隨第某部某美籍聯絡官稱，日軍會在某處遺下象兩頭，惟將象腿砍傷，俾使不爲中國軍隊所用。然象入中國軍隊手中後，已逐漸復原。最近在孟洛曾將日軍一營全部消滅，並協同中國軍隊某部將日軍一團至少肅清四分三。廖氏并謂日軍在胡康河谷之損失八倍於中國軍隊。廖氏謂吾人在戰術上估計日軍過高，然該地戰鬥頗艱苦，蓋日軍遺下之二三人組成之小隊，必須殲滅。且日軍以小部隊佔據之陣線，吾人必須[illegible]

[illegible]因而[illegible]已呈請[illegible]五人，[illegible]一等兵[illegible]（譯音）[illegible]日軍[illegible]五人，並擄回鋼盔[illegible]檢獲[illegible]（譯音）[illegible]一人[illegible]日軍[illegible]一處，[illegible]二人，[illegible]二人，集本人雖已受傷，仍擒敵首回營。

【重慶四日中央社電】[illegible]會發表戰訊，胡康河地區我前線部隊向前推進，會遇敵軍頑强之抵抗，至一日午後及二日晨，我軍不顧敵人砲火，仍直向敵陣猛撲，我另一部已攻抵孟關南之黑拼尼在孟關路上之南邊河，我軍曾受敵逆襲，但被我擊退。其由馬司打而來之敵軍一大隊，亦與我軍遭遇，當即被我擊潰，[illegible]有軍官二人。

【華盛頓三日中央社路透電】某記者曾在白宮招待記者席上，就東南亞盟軍總部與羅斯福總統爲一事提出詢問，報章盛傳蒙巴頓與史迪威對于緬甸作戰之方法與速率，發[illegible]

盟國轟炸機羣自英基地 澈底粉碎德空軍
未來攻勢將晝夜不停

【本報今晨特接紐約廣播】路透社訊，據美國非官方消息，通訊軍事方面人士相信，於未來數週內，以英國爲基地之盟國轟炸機群，將盡其最大努力，澈底粉碎德國之空軍。此間各方面均証明此事足以爲信。其觀察家評論稱，空軍漸成爲決戰之最大工具。未來數週內之空中攻勢，將晝夜不停。美國人士深信，空前龐大之轟炸機群，將自英國五百餘所飛機場起飛轟炸德國。美國空軍實力將大爲加强云。

盟機襲柏林 一無損失

【倫敦四日中央社路透電】官方訊，英空軍及美國空軍[illegible]柏林[illegible]軍事目標兩役。我機無一損失。

【倫敦三日中央社】美出戰鬥機今飛抵柏林上空。此係初次。

【倫敦三日中央社路透電】英加空軍本日襲擊荷蘭及德國沿海一帶，擊毀敵方船隻二艘。其他一艘亦遭重創。

火柴專賣條例修正

【重慶四日中央社電】財政部呈請修正火柴專賣條例第二十四條，經政院會通過。茲悉其第廿四條改爲「火柴非經販有專賣憑証不得銷售或收購」。一并將第廿四條「除沒收貨件外」句下添入「並對銷售者」五字。則收購無證火柴者，并有沒收其貨件之處分。

保求和聲中 駐中立國家使節 一律召回索非亞

【本報今晨特接蘇聯廣播】路透社訊，外交界息，保加利亞對討論媾和事件，已一致贊同。惟尚未獲得若何證實憑據之報告。

【倫敦三日中央社路透電】土耳其電台本夜廣播，傳保加利亞已從事覓求退出戰爭之停戰條件。保國無疑必還其自希臘及南斯拉夫所佔之領土。倘保加利亞如能保有所佔領土，則當退出戰爭。

胡康河我軍大捷 前鋒已直壓孟關
兩年來舊恨一日昭雪

【胡康河流域前線中央社特派員三日電】我精銳部隊之廖將軍在前線之臨時司令部接見記者時稱，彼預料日軍在孟關以南地帶，將作較激烈之抵抗。敵人目前在胡康河流域之行動，似在等待援軍，並選擇較便之陣地，以備在該流域從事決定性之戰鬥。廖將軍語及孟關以北之戰事稱，我軍按計劃步步推進。前鋒部隊現已抵孟關以北四里處。兩年前我軍所曾經過泰洛，由太平洋退出緬甸。兩年後今重入該區，痛殲頑敵，一掃兩年來之舊恨。泰洛後，移兵東進，在高達三千呎之叢林峻嶺上，經羊腸小道，突始抵胡康河流域。突擊古柏加南與腰班卡之日軍，廖師之攻勢，直如烈火焚林，使泰洛及腰班卡間之日軍殲人羅網。日軍傷亡損失平均每日[illegible]八人。我軍僅死傷一人。我軍在泰洛腰班卡間之小徑上，曾有三次狙擊之伏擊，共斃日軍一百四十五名。兩年前我馬之團將軍，率領健兒在胡康河流域對抗日軍之森林戰鬥，轉戰三月，已獲最顯赫之戰果。

【合衆社隨胡康河谷華軍記者廿七日】

「戰友」頭銜 贈予美記者

【重慶四日中央社電】何總長應欽二日下午在軍委會禮堂以「中華民國陸軍第七十八師戰友」之頭銜，授予美聯社記者沙利文。沙氏衣何總長所贈之中國軍服，佩胸章符號。其所以獲得「戰友」名稱，係因渠數月之前，曾赴七十八師軍中採訪消息，對於該師官兵英勇，備加讚揚。且謂中國軍隊如能獲得適當裝備與必要訓練，必能與世界任何國家之軍隊相比。在華外國記者之獲得是項榮譽，以沙氏爲第一人。

星期論文 論工業化

鄭[illegible]儀

時人談建國與經濟建設，每提出工業化之論調，以爲吾國素來重農，形成農業爲國家經濟之基礎，致一般產業落後，國家貧弱，此擬列强之殖民地而不如。今抗戰勝利在望，國家之地位提高，此後勵精圖治，國家於富强之域，須持工業化政策，以改造新中國之經濟基礎，方可躋於富强之域。此種主張，自然爲由於羨慕外國之物質文明，與工藝發達，而欲迎頭趕上，用意甚善，原屬未可非議。然按諸國情，與一般實業現況，倘未其觀察未週，研究尚欠深切，而持論近於偏頗，倘不加檢討，誠恐影響所至，不獨農礦兩業之前途，將蒙不利，而工業本身之發展，亦難免欲速不達之危險。蓋工業化一名詞，殊嫌含混，頗易引起一般青年之誤會，似不可以不討論，爰略抒管見，以就正國人。

考「工業化」一名詞，原由英文字 INDUSTRIALIZED 或 INDUSTRIALIZATION 譯來，而此字係由 INDUSTRY 一字活用變成。在此字有譯爲「工業」或「產業」（生產事業或實業）實含義爲生產事業之意，如化學工業，英文稱 CHEMICAL INDUSTRY，製造業英文稱 MANUFACTURING INDUSTRY，礦業稱 MINING INDUSTRY，農業稱 AGRICULTURE INDUSTRY，工業革命稱 INDUSTRIAL REVOLUTION。吾人皆知英國之產業革命，由於利用蒸汽力以代手工，發現代生產事業機械化之先，並以交通運輸用機械動力代人畜之力而改進運輸，使生產事業發生變化，交通便利，而銷場日廣。故其產業革命，有擴成物盡其用，貨暢其流之義，固非單指某類生產事業之機械化，更非獨指製造工業之機械化而言也。

夫農工與礦，乃我國三大生產事業，其在社會上之職業分界，本甚闡明，農業界之勞動，主要是生產事業，礦業界之勞動，是開發天然資源之產業，工業界之勞動，則取農礦或天然生產品而加工製造，是農礦兩界爲物資之初步，或五木生產品，而工業與之爲交換，關係之密切，如輔車相依，息息相關，而不容脫節。配合得宜，自能相得益彰。倘提倡工業化者，祇重視工業一方面立論，而忽略農礦業之關係，既如是密切，而吾國又偏屬後進，際此建國伊始，各業均待振興之時，倘農礦事業不積極推展，加欲工業獨自發達，是無異緣木而求魚，未見其可也。

或曰中國對外貿易，祇恃農礦產物，以爲交換，換來者多屬加工製造之品，以我之原料，易彼之製品，一轉換間而吃虧不少，致有漏卮，特[illegible]成產品，[illegible]此乃以農立國之結果，此種見解，未免低估農業之作用，而不知農業之重要性，且[illegible]及一般實業之[illegible]研究者，况歐美列强之輸出品，亦不一定全屬工業製品，[illegible]吾工業之不振，致生如斯現象，誰亦不能否認。第其癥結所在，不單是[illegible]

[illegible]

工業不振，實整個實業包括農工礦均屬萎靡不振，有以致之。故不談實業建設則已，否則農工礦三大事業，均應普遍推展，統籌兼顧，方不致因政府輕忽而發生脫節之影響，然後民生主義合，或者又曰，吾國素重農，以農業化爲國家經濟政策，始易達成。普遍發展，以無須再予注意，已可配合工業化政策之順利進行。殊不知吾國農業之現實狀況，尚未足配合，工礦之需要也。考吾國以來，大部份民衆，盡之營之，故有如是之普遍，但從[illegible]

[illegible]

人類知大規模之工業製造如棉紡絲織糖酒[illegible]等，每感於原料不足或難於集中，或害於原料之品質參差，不合經濟條件而不克發展，凡新興實業，所不加以精密研討，分別設法解決，則整個實業，必難急切振興，迎頭趕上歐美諸國之信念，而國防之建設，本受莫大影響，可見農礦兩業之急待振興，實不亞於工業也明甚。

抑更有進者，戰前吾國對外貿易之輸出，固然以農礦產品，就來抗戰勝利後，相信尚須經若干年始可以改變此種現象，蓋此種農礦產品，倘未能急切盡量運用，或雖可運用而不經濟，又何妨暫仍輸出以便利世界之市場，歸作以爲賺取外匯之[illegible]，以換取建國需要之外國物資與機械，以建設新中國此種補助原料之生產，借助外資之數額，吾相信賢明之當局，當能籌計之[illegible]

[illegible]

中美商務 美國設會研究

【本報今晨特接紐約廣播】合衆社訊，美國對外貿易會宣佈，該會對於遠東方面貿易問題，及與中國訂立商業計劃諸專門問題，已着手研究。研究範圍包括所有商業進出口投資、銀行保險交通、運輸等項。均分設小組委員會研究。新成立之委員會，決定立即進行討論與中美商業有關之事項。研究範圍包括商約、金融貿易法及中國專利事業條例、中美新商約諸問題。

我遠征部隊 獲盟友讚佩
鄭洞國軍長返渝報告

【重慶四日中央社電】我駐印軍新一軍軍長鄭洞國，四日下午三時出席中國婦女慰勞總會與重慶分會在中宣部禮堂聯合舉行之歡迎茶會，報告我遠征軍官兵之生活情形稱，我軍官兵之給養裝備，均屬優越。故極受盟方將士之讚佩。軍中辦有軍聲報週刊一種，現正籌劃改爲日刊，自行印刷。且備有遊泳池等，以備士兵娛樂。彼等皆自發自覺之心極强，努力學習，進步極快。準備作戰，接受我軍所設[illegible]，已開始七十英哩之築路工作，去年十二月間，我軍方面工作進度[illegible]，用機器進行築路，我軍與盟軍間親愛有如家人。我軍與盟軍配合[illegible]

[illegible]盟軍[illegible]一月[illegible]開始向敵人攻擊，至二月一日以前，已殺敵人達五五六兩聯隊殘兵大半，約二千人，前進五十哩以上，[illegible]一面築路，一面作戰，故進度頗緩。鄭軍長並謂英美人士，對我士兵之英勇，咸認如能加以優良之訓練與裝備，必爲世界上第一等軍隊。

中阿友好條約簽訂

【重慶四日中央社電】外交部頃發表公報如下：中國與阿富汗同屬亞洲國家，兩國睦鄰，早願締立外交關係。自民國九年起，雙方即開始訂約換使之接洽。去年雙方在土耳其京城安哥拉續行談判，[illegible]已於本月二日下午五時在土京安哥拉正式簽字。我方由駐土鄒大使代表，阿方由阿國駐土大使代表。條約內容如下：（一）兩國及兩國人民間永敦和好。（二）兩國同意互派外交代表及領事官，此項外交代表及領事官，在彼此間領土內，於相互條件下，享受國際公法所認之待遇。（三）兩國同意從速進行談判，訂立通商條約。

中央軍校二十週年
籌資鑄製紀念品

【重慶四日中央社電】本年六月十六日，爲中央軍校成立二十週年紀念日。該校第十四期各總隊學生，已組織慶祝母校二十週年紀念籌備委員會，通電國內外同學集資鑄製紀念品，呈獻該校校史館陳列。有捐款紀念品及成仁同學事蹟，均由成都軍校政治部主任顧希平或教育長萬耀煌公擬收轉籌備會。

南軍勇戰 迭挫敵鋒

【本報今晨特接倫敦廣播】合衆社訊，狄托元帥所部游擊隊，在克羅地亞之東二十英里之拉斯特瓦城，并將全國內之德軍擊退。狄托元帥所部[illegible]拉斯特瓦城後[illegible]激戰中，游擊隊以重大兵力壓抵[illegible]

【倫敦三日中央社】南斯拉夫駐[illegible]大使，現悟狄托所主持臨時政府之外交委員史羅拉加已行抵盟方所控制之領土，並擬就南斯拉夫國內外局勢與盟方領袖有所商談。

美促令芬蘭 繼續與蘇聯談判
巴錫基維將再赴瑞京

【本報今晨特接莫斯科廣播】合衆社訊，據瑞京[illegible]消息，[illegible]一九四零年協定者，一二兩項，即內容爲關於[illegible]，條件內容詳情，未能獲悉。惟雙方關係仍維持不斷。瑞京[illegible]表示，雖經蘇聯拖延，態度猶未決。巴錫基維將在星期一或星期二[illegible]

【莫斯科四日中央社路透電】蘇聯政府必不再減低其對於芬蘭之任何和平條件。今日蘇聯各報發表之評論，其一致意向均謂芬蘭如再事拖延，即將造成錯誤。不論拒絕接受此等條件[illegible]

【華盛頓三日中央社合衆電】代理國務卿斯退丁紐斯頃促芬蘭政府繼續與蘇聯舉行和平之商談。此舉顯係增加對芬壓力，使與蘇聯議和。斯氏係在對待問者應上論及此事。記者以各報傳芬蘭似已拒絕蘇聯條件[illegible]

【斯德哥爾摩三日中央社路透電】此間自適當可靠方面接獲未經證實之消息稱，巴錫基維可能於明日來此，並攜有芬蘭[illegible]之新建議。

美軍將領一批晉級

【重慶四日中央社電】據美新聞處訊：華盛頓三日電，合衆社訊，羅斯福總統今日推薦少將五人升爲中將，准將廿四人升爲少將，上校四十三人升爲准將。中將晉升者計有美國南太平洋盟軍總司令麥克阿瑟將軍之參謀長蘇瑟蘭，曾指揮攻塔拉瓦島及瓜加林島海軍陸戰隊指揮官史密斯，中緬印戰場後方勤務司令（屬史迪威將軍指揮）惠勒，及指揮第三軍團斯克中將升荷吉斯爲中將。已預上任。中將蘇瑟蘭現年五十一歲，曾在菲律賓任麥克阿瑟將軍之參謀長，[illegible]民國[illegible]曾參加第一次世界大戰。

法國船舶 交還民族委會

【華盛頓三日中央社路透電】美政府本日宣佈，英美兩國於法國崩潰後所徵用之多數法國船舶，已歸還法國民族解放委員會。各輪船將由法國民族解放委員會[illegible]，並將懸掛法國國旗，直至軸心國家而後已。

[illegible]在德逝世

【倫敦三日中央社】[illegible]夫人[illegible]逝世，[illegible]夫人去年四月遭德方逮捕後往德國。夫人兒女現仍在德軍手中。

陪都籌設 農具學校

【重慶四日中央社電】陪都熱心改進農具人士，以我國農具需改良，特聯合有關人士組織中國農具學校，共謀改進，並已籌備校事，定十一日上午九時舉行成立大會。據該會負責籌備人稱，我國農具改良事業，歷史[illegible]大後自北[illegible]

[illegible]農具廠成立，其私人資本舉辦者，亦有上海[illegible]中華農具工廠，大陸機器廠，中華農具推行所等。出品以抽水機、碾米機、插秧機、條播機、三齒耕耘器、新式改良犁等。惟今後須普遍推行，[illegible]

蘇軍合攻北斯哥夫

完成西路包圍態勢

那瓦外圍圈亦繼續緊縮中

【本報今晨特接莫斯科廣播】合衆社訊。哥伐魯夫所部軍隊已完成由三面包圍北斯哥夫態勢。並切斷德軍所能作最後撤退之鐵路線。蘇軍在北斯哥夫南七哩處展開廿二哩長弧形陣線。已破壞北斯哥夫通達普沙之大鐵路。予虜加以西翼援軍以最大威脅。哥伐魯夫所部軍隊的陣線。經越過北斯哥夫最後一河流。可於短期內攻佔離北斯……

【本報今晨特接莫斯科廣播】合衆社訊。蘇軍繼續緊縮那瓦外圍圈。……

十年萬井

本年開始訓練技術人員 全部計劃將按步實現

……開發西北「十年萬井」計劃……

東京 娛樂場所 一律停業

【華盛頓四日中央社路透電】據東京廣播。東京一萬餘娛樂場所……今日開始停業。……

新聞獎學金 桂記者請設

報人入白宮

大公報總經理胡霖氏與羅斯福論亞洲戰局

【華盛頓二日中央社合衆電】中國大公報總經理胡霖。由白宮記者招待會後。會與羅斯福總統會談。……胡氏與羅斯福總統交談關于中國局勢之情形。供應問題。尤為談話之中心。……運輸中國之飛機載運供應品越高山。運入中國。成績甚佳。

盟國應以全部力量 邁進勝利之途

攻入歐洲置德於廢也

總罷工 義北工廠

張書記長治中(三) 機關部局區隊年團員訓詞

二月廿二日於黨團體育場

東江 勞動調查 工作良好

市記者公會 開理事會議

省務會議決定

南山梅菜變化

緩改設治局

并通過獎勵救荒辦法 公役膳食補助費提高

【韶市消息】廣東省政府第五〇六次省務會議……

推行地方自治

省府令飭各縣切實遵辦

植樹節 宣傳工作

十二童軍 今午大檢閱

首屆童軍理事會同時宣誓

仍待命中央

并未決定舉行登記

抗屬證明書 應迅速……

大批棉衣發出

女子千人操 昨午預賽

籃球賽今舉行

戶籍整理完畢

將舉行大規模抽查

洋紗市穩固

大光

生茶油 ……

土藥材 下游化價漲

化裝品來源斷絕

市道轉好

私立中學征收學什費

教廳訂辦法

學米每期不得超過五市斗六升 學什費總共不得超過國幣五百元

喜 楊兆麟 韓燧煌 訂婚啟事

我倆承丁兆安 劉尊淮兩先生介紹 誼往來 情同意合 願訂終身伴侶 謹于民國三十三年二月三日在南雄訂婚 特此敬告諸親友

結婚啟事

我倆情投意合 并得雙方家長同意 定於二月二十二日結婚 特此敬告 諸親友

林啓衡 李淑貞 同啓

中國農民銀行韶關分行招投建倉工程啓事

本行在本市河西尾建倉工程一單 定期本年三月八日下午三時在本行公開競投 凡屬有正式執照之營造廠 有意承建者 請於期前到本行取閱圖則 依時前來參加競投 此啓

廣東建設廳省營織造廠 招投 工程 啟事

本廠在樂昌楊溪安口村有建築廠舍工程 現定於本年三月十五日下午一時在韶關五里亭廣東省建設廳合作社公開招投 有意承建者 請即來楊溪安口本廠取閱圖則章約 屆時依章競投可也。

附註 本廠地址離粵漢鐵路楊溪站四華里 在韶坪公路三十八公里處

湖南土布產銷調節處 韶關分處 開幕啓事

新到大批貨品 (一)白土布 (二)漂白土布 (三)灰官土布 (四)官布 (五)藍布 (六)夏布 (七)各色花布

本處經已成立 大量供應 [illegible] 地址：風度北路一四五號 主任 沈 [illegible]

聯合藥房 繼世堂 啓事

番禺 [illegible] [illegible]

龍力福男

返老還童的理想 功成！ 妙法給 男性強腎最高權威 新的成 劑！

本品是專為 [illegible] 此是正常的生機 [illegible] 不同故用之確能助長生 [illegible]

(注意) 本品確具非常功力 [illegible]

上海華大藥廠製品 各埠有代售

何濟公

頭痛 牙痛 肚痛 傷風 感冒 身熱 發熱

原日盒裝 大幫貨到

德國漢堡大學醫學博士 曾慧文醫師

專門內科傳染病 及小兒科兼理花柳 白濁等病

診所：黃田壩仁安北路一二二號

門診：每日上午七時至十一時 下午一時至五時 出診：上午十一時至十二時 (特別門診 隨時 [illegible])

廣州 日新醫院

江口附近 五里亭下街五號

德國醫學博士 徐日新 鄺麗滌醫師 主診

中央註冊醫師 鄒天祈

統理皮膚 花柳 兒婦 內外全科

診所：黃田壩仁愛上街第六十號門牌

時間：上午七時至十一時 下午一時至五時

韶興衡器製造廠

特聘高尚技師專造各種新製 [illegible] 新製大小鐵 [illegible]

部開 平民路 卅七號

榮孫氏 代刀脫膜散

不用針刀能脫眼膜

老舖廣州市大同路

此散盒內有驗真券一張 方為正貨 近日有不肖之徒 將假藥 [illegible] 敬人購者留意

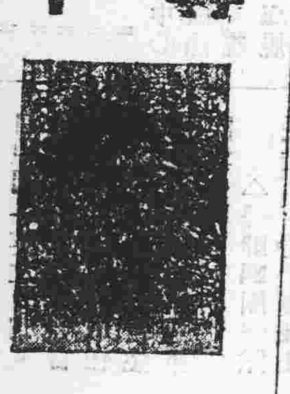

見 [illegible]

荷蘭製藥廠出品 主治發冷發熱 瘧疾脾寒 每服四片

廣州光華 [illegible]

經理 [illegible]

遺失聲明

[illegible]

翁源 [illegible] 遷移啓事

[illegible]

永泰隆啓事

[illegible]

永福隆聯運商行遷移啓事

[illegible]

買受街車頭

[illegible]

買舖聲明

[illegible]

結婚啓事

我倆經 [illegible] 謹訂於國曆三十三年二月八日 [illegible] 結婚 特此敬告 諸親友

鄭本澄 王昌輝 結婚啓事

[illegible]

請吸

名貴 芬芳 香醇

洪福牌香烟 十枚

時代牌 廿枚

中國 [illegible] 公司出品

西南化工廠

硫酸

無色透明 不含鐵質

辦事處：曲江上后街十九號龍同大廈內

萬人渴望的

朱文三醫師

沙坪 南興路 門牌四號 電報掛號八九七二

本行經營中西藥品名 [illegible]

遺失

[illegible]

大光報　星期畫刊　第十八期

盟國婦女[illegible]為英國婦女參加鐵路工作，戰時[illegible]

英援華會主席克里浦斯夫人向全世界人士呼籲援華，數年來經夫人多方努力，我國因而獲得有力之援助。

英國人士熱烈舉行援華大會，中英友好情緒，洋溢無遺。每次舉行，均獲得巨大捐款，英國人對我同情，至爲可感。

美國海軍　方造作

小新聞

禁止攜帶仇恨昇空

美國航空界有一個不成文規定，即兩個平時不相和的飛行員是禁止在一起作高空飛行的。因爲據生理學與心理學家研究結果，認爲一個人到了高空，受以高空的刺激，會加重心上的仇恨的。

身上背了廿六頭羊

美兵的服裝，多由呢製成。據統計每一個兵士，平均每年需要二十六頭的羊身上所生長和剪下來的羊毛。

不壞的飛機

飛機設計製造家所夢想的一個偉大的目標，就是製造不壞的飛機。據美國飛機工程師學會宣佈：至少有三十四個專家正爲此而校着腦汁。

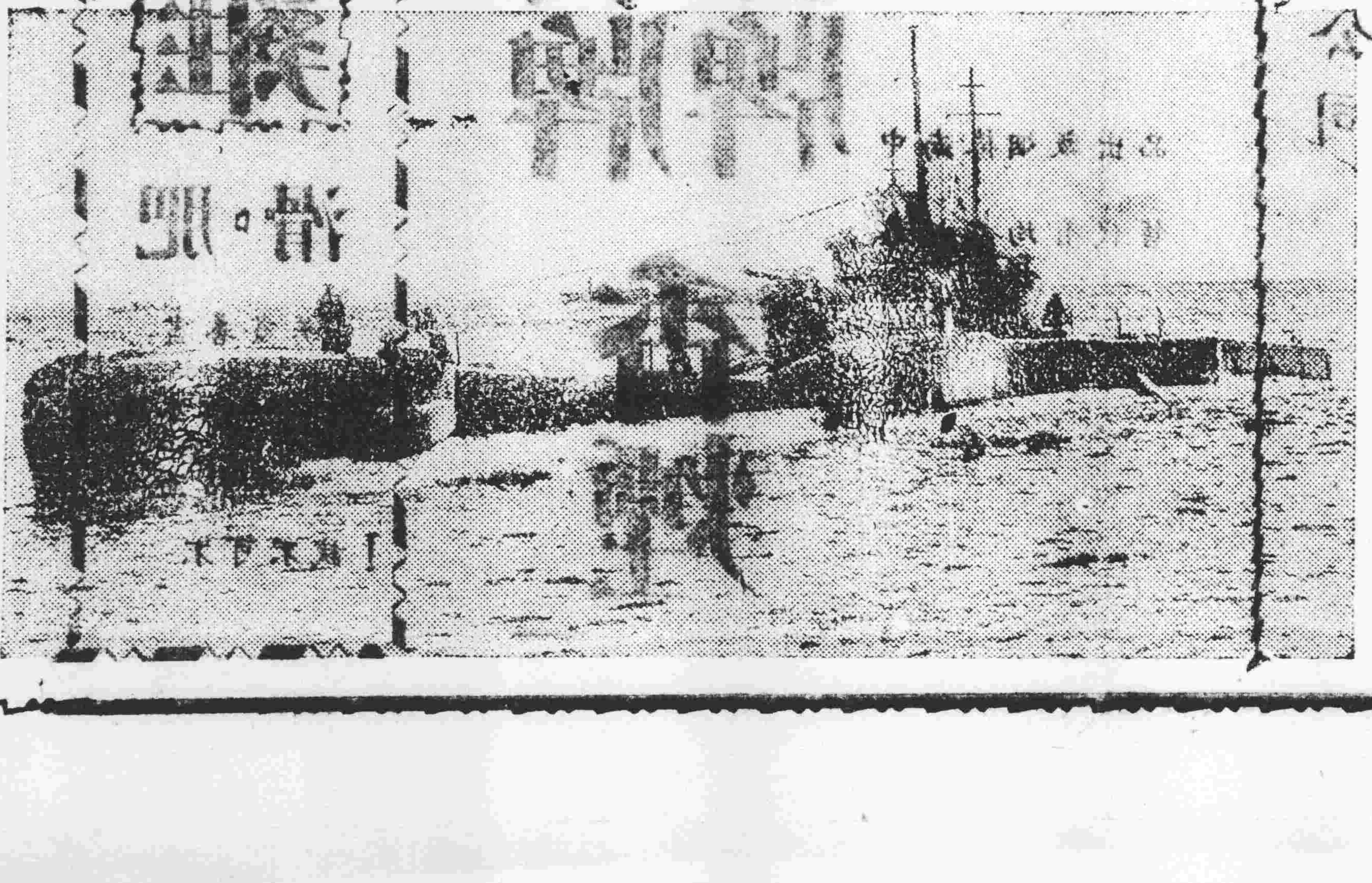

美國最新完成主力艦，二萬五千噸，將來太平洋作戰，日本舊型艦將不堪一擊。（下圖）

希特勒的油庫爆炸了！（英報）

三六九　熱狗仔
西餅　麵包　名滿韶關
風度中　黃田壩　韶西　河西三段

盟國空中攻勢控制歐亞戰場

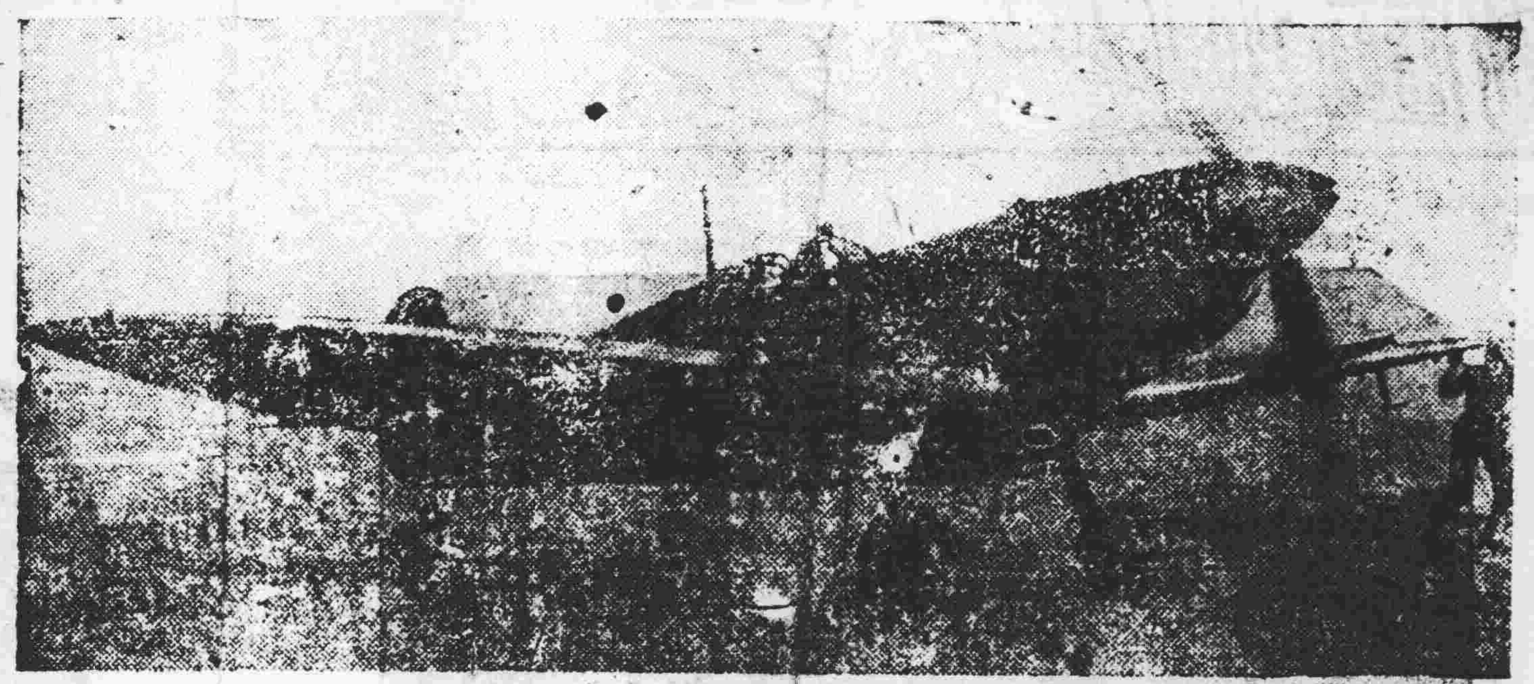

戰鬥轟炸機是敵人的煞星，每次空襲，敵機披靡，不但戰鬥力强，轟炸力亦强。

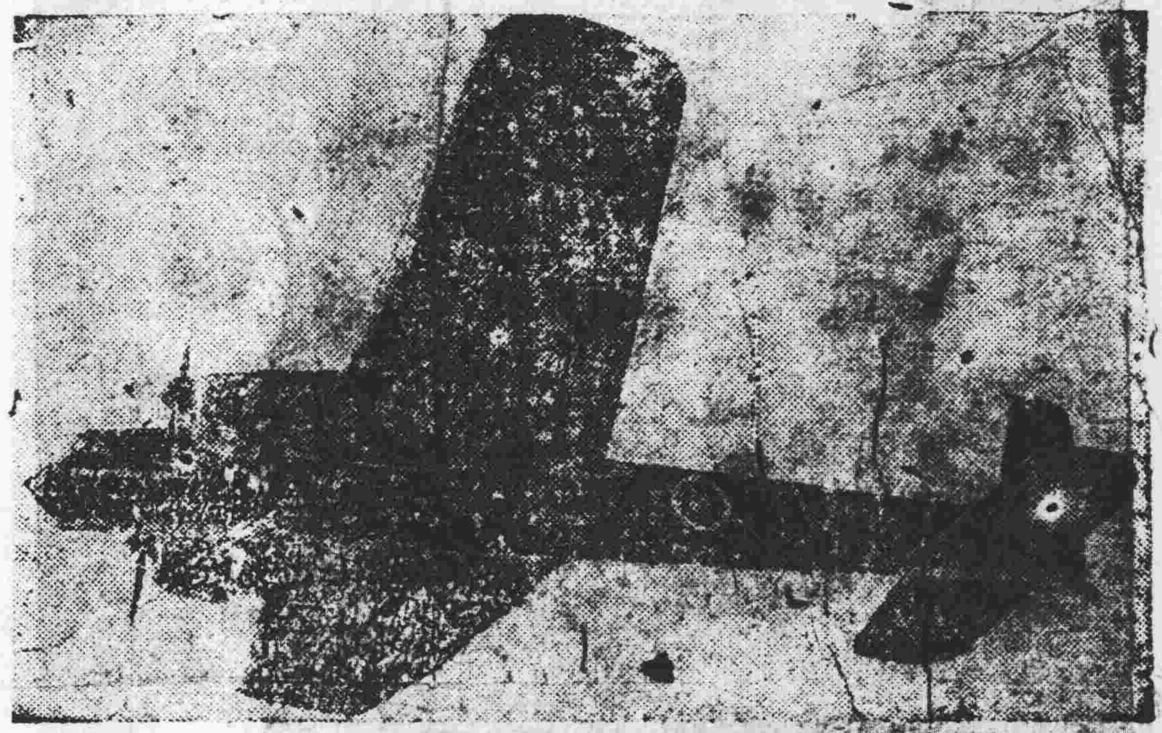

雙引擎轟炸機可載四顆炸彈，直送到敵人領土，毀滅敵方戰鬥力。（上圖）

盟機轟炸凱旋歸來，雖在天氣惡劣中，此種空中攻勢，不會稍懈。（左圖）

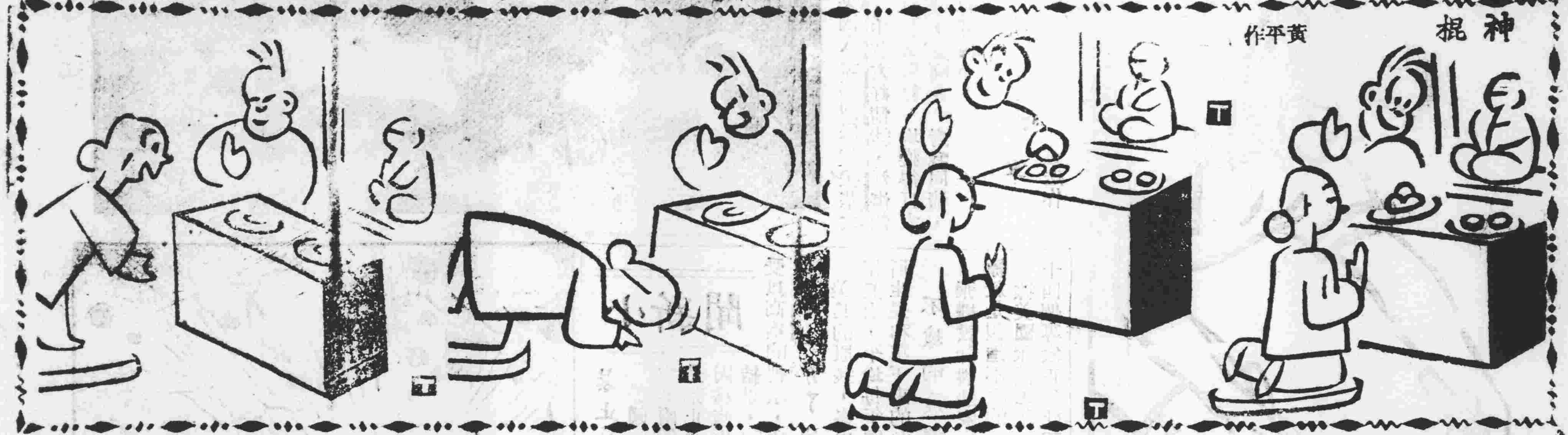

韶北
雞
肥。滑
盡善盡美
臘味飯。
油粘米。
不可不試！

美莉牌
風行牌
香煙
名貴香醇
人人愛吸
中南捲烟廠出品
各烟店均有代售

金門糖菓公司
糖
香蕉。沙示。
烏結。拖肥。
曲江上后街六十號
坪石分銷處中山路

嶺南大學醫學士
鄭德修醫師
專門內科兒科
兼理皮膚花柳
診症時間
上午東河壩潮梅診所
下午風度路荳粉街口

祖傳眼科
鄭介廉醫生
現寓：河西頭段韶連車站五福路六十二號之二
時間：上午七時至下午五時